F.T.I
TRANSACTIONS IMMOBILIERES
LOCATION - VENTE - ESTIMATION

F.G.I
GESTION LOCATIVE
SYNDIC DE COPROPRIÉTÉ

DESCRIPTION DU BIEN

A LOUER au 1er étage d'un bâtiment récent, bureaux de 224m², idéalement situé, accès immédiat à la rocade. Bien composé de 8 bureaux, une salle de réunion de 26.31m², une salle d'archive, un accueil de 36.18m², une salle de pause, cuisine et WC. 3 places de parking privatives sont rattachés à ce local. Possibilités de louer 3 places supplémentaires à 95€/place Secteur LANGLADE Proximité CANCEROPOLE

LE BIEN **EN DETAIL**

Référence : COURTOIS
Ville : TOULOUSE
Transaction : Location
Type de bien : Local
Prix CC : 1 841 €
Charges annuelles : 1 440 €
Charges : 120 €

Nbr de pièces : 12
Chauffage : Individuel
parking : 3

DIAGNOSTICS **DPE - GES**

Consommation énergétique
en KWh/m^2/an

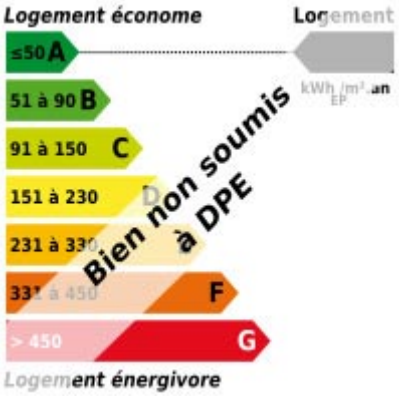

Emission de gaz à effet de serre
en Kg éq CO^2/m^2/an

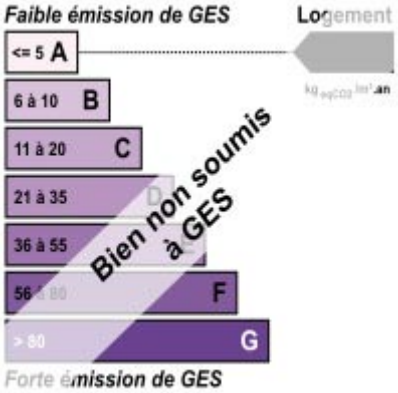

LE BIEN **EN PHOTOS**

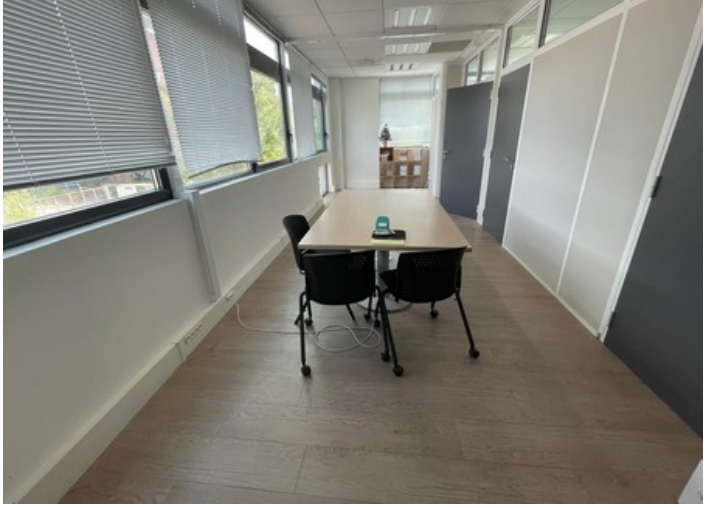

F.T.I

TRANSACTIONS IMMOBILIERES

LOCATION - VENTE - ESTIMATION

F.G.I

GESTION LOCATIVE

SYNDIC DE COPROPRIÉTÉ

4 Rue Paul Riquet

31000 - Toulouse

Tél. 06 13 79 24 70